

ORGULLO SNTE 40

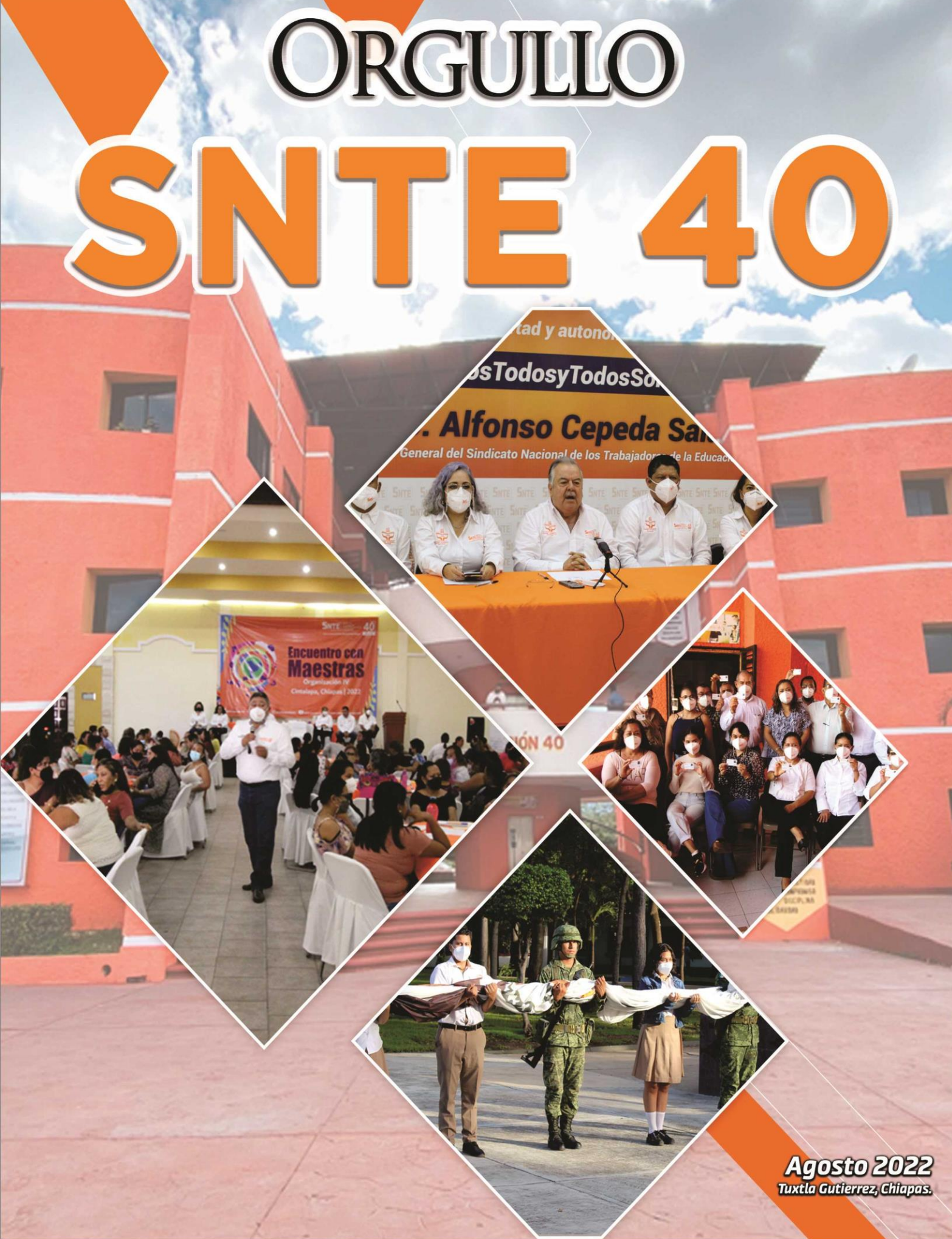

Agosto 2022
Tuxtla Gutiérrez, Chiapas.

“Sección 40 innovados y mejorados 2022”

Primero el SNTE	3
Maestros 40 “De Chiapas para el Mundo”	5
Social SNTE	9
Avanza Maestro	13
Ants (Mujer en tzotzil)	18
SNTE Peques	20
#Comunicación40 Comparte y da like	22
Sección 40 Informa	23
Directorio	28

Revista Orgullo SNTE 40 11ª Edición.

“La fuerza eres tú”.

En el Sindicato Nacional de Trabajadores de la Educación (SNTE) seguimos trabajando para ti con un nuevo objetivo: “volver al origen con visión de futuro”. Recuerda que tu voz es la voz del SNTE y deseamos que llegue a cada rincón de Chiapas, donde docentes agremiados a la Sección 40 se desempeñan con dedicación y vocación, pero también como grandes seres humanos.

La Revista Digital “Orgullo SNTE 40” hace hincapié en el talento de docentes de diferentes regiones, la versatilidad,

proactividad, ímpetu y creatividad de maestras y estudiantes; así como los resultados de esta organización sindical en actividades trascendentales, porque recuerda que, en la unidad y transparencia, los objetivos se pueden lograr.

Esta edición de tu revista, está hecha para iniciar un nuevo ciclo, una nueva era, donde los pilares son los valores fundacionales y sobre todo: Transparencia e Innovación.



Staff

RESPONSABLE DE LA
INFORMACIÓN:
PROFA. ELIZABETH LEÓN
CÁRDENAS

EDICIÓN DE TEXTOS:
ING. CRISTEL CAROLINA MONTOYA
SANTIAGO

IMAGEN Y DISEÑO:
LIC. CARLOS ALFONSO AGUILAR
HERNÁNDEZ

ILUSTRACIÓN:
WENDY GUADALUPE RODRIGUEZ
DIOSDADO

FACEBOOK: SNTE SECCION 40
TWITTER: SNTE SECCION 40
INSTAGRAM: SECCION40CHIAPAS
YOUTUBE: SNTE SECCIÓN 40

[HTTPS://SNTE.ORG.MX/SECCION40/](https://snte.org.mx/seccion40/)

BLVD LIC. SALOMON GONZALEZ
BLANCO 3454, AMP LAS PALMAS,
29040 TUXTLA GUTIÉRREZ, CHIS.

Alcanzar la igualdad sustantiva, prioridad del SNTE.



Ciudad de México, agosto de 2022.

El Sindicato Nacional de Trabajadores de la Educación (SNTE) se comprometió en reforzar acciones para contribuir a erradicar la violencia y la discriminación contra las mujeres.

El secretario general del Sindicato, Alfonso Cepeda Salas, subrayó que como actor social y educativo, el SNTE se pronuncia por el empoderamiento de las mujeres mexicanas y porque todas accedan al ejercicio pleno de sus derechos políticos, sociales, laborales, económicos, culturales y de salud, así como por la defensa de sus derechos humanos, más aún porque el 69.95% del millón 200 mil docentes de Educación Básica, son mujeres.

Los maestros esperan una respuesta favorable a su Pliego Nacional de Demandas 2022.

Ciudad de México, agosto de 2022.

El secretario general del Sindicato Nacional de Trabajadores de la Educación (SNTE), Alfonso Cepeda Salas, confía en que los maestros y el personal de apoyo a la educación, obtengan una respuesta favorable a su Pliego Nacional de Demandas 2022.

El líder nacional del SNTE apuntó que el magisterio espera un buen resultado, en concordancia con el profesionalismo y compromiso de los docentes con la educación pública y con el país.



Ganador Concurso "Poesía al Maestro SNTE 2022"



Prof. Marco Antonio Sánchez Sánchez.

Originario del municipio de Acala, Chiapas, nacido el 15 de mayo de 1972; docente de la Escuela Preparatoria Renovación Ángel Robles Ramírez de Acala, desde el 01 de febrero de 2001 se desempeña como Director encargado de esta misma escuela; perteneciente a la delegación sindical C.T. 91, región centro poniente; egresado de la Universidad Autónoma de Chiapas, Campus I, como Contador Público con estudios de posgrados en Maestría y Doctorado en Educación de la Universidad del Sur.

Prof. Marco Antonio Sánchez Sánchez expresa que el SNTE ha dado ese paso mágico de convocar eventos como el concurso de "Poesía al Maestro 2022", siendo de relevancia para los tiempos que se están viviendo; ya que es la oportunidad de descubrirse en el arte de la literatura, transformando un mundo en la necesidad de escurrir tinta en una hoja con sentimientos que quedan para siempre, motivándolo a participar, haciéndose acreedor del primer lugar con la poesía titulada:

Maestros 40



"MAESTRO PARA SIEMPRE"

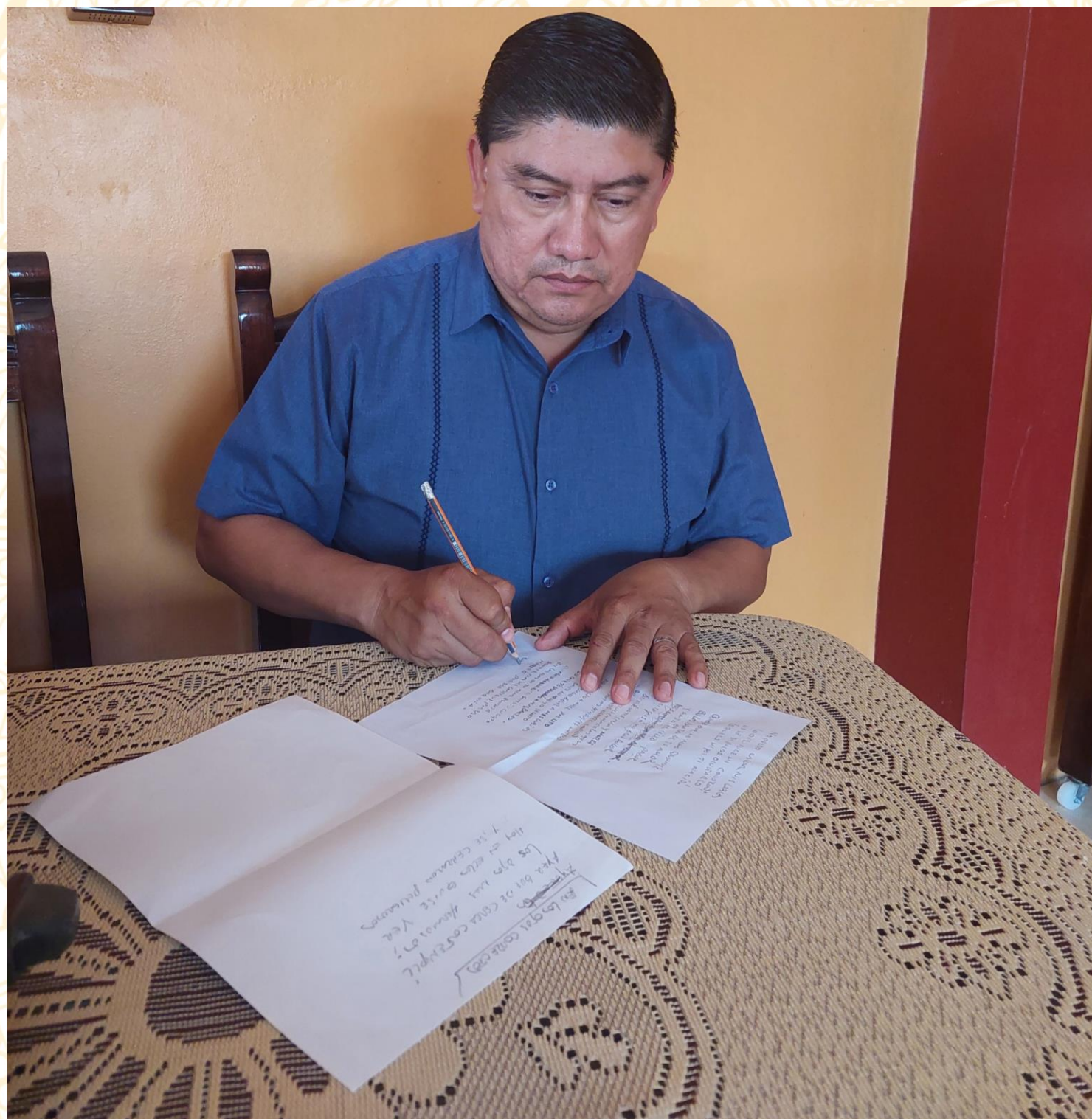

*Fuente mágica de sabiduría,
letras vivas en la pizarra,
libros viejos que dejarías
en el concepto y en la palabra.*

*Matiz que adornan las viejas
aulas,
frases que orientan al aprendiz;
¡ser maestro...! tus enseñanzas
vuelcan al mundo hasta morir.*

*Como las aves desde sus nidos
y la cálida luz del amanecer,
formaste virtuoso a todo niño
al final de un día... al anochecer.*

*Escalando lo alto de la montaña
entre hojarascas de aquel otoño,
guiaste al hombre del mañana
en un viaje sin fin y sin retorno...*

*Tocaste en lo alto las estrellas
enseñando a verlas para vivir,
cayó en tus historias una de ellas,
como un cuento de hadas y sin fin.*

*Manos flácidas como el barro
moldearon vidas en tu existir;
con el uso infinito del abecedario
escribiste un libro antes de morir.*

*Ya los gises han quedado lejos,
ya tus voces han quedado mudas
que, recostado entre tu huerto,
observas tus frutos bajo la luna.*

*El águila abre al cielo sus alas,
que de pronto baja y se levanta,
inmortalizando a las viejas aulas,
que dieron vuelo tus enseñanzas.*

*Ya cansado bajo aquel ocaso
que descifra la última luz del día;
dando aún tus últimos pasos
serás maestro al final de tu vida.*

*Sobre la nueva vida ya formada,
de las nuevas fórmulas, del
maestro,
que dieron vida nuevas enseñanzas
y cambió al mundo... en un solo
acento.*

Social SNTE

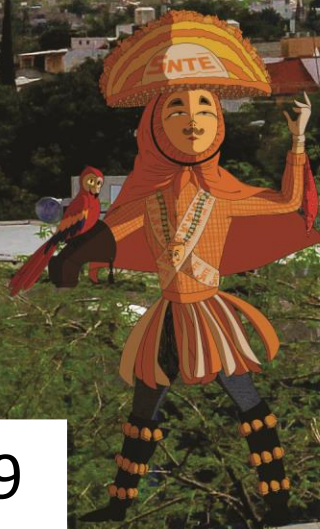

Sección 40 reunió estructura sindical de las 15 regiones del Estado de Chiapas, primera etapa; en una era de transparencia y rendición de resultados.

Tuxtla Gutiérrez, Chis., agosto del 2022.

En una era de transparencia y rendición de resultados, la Sección 40 del Sindicato Nacional de Trabajadores de la Educación (SNTE), reunió a maestras y maestros integrantes de la estructura sindical de las 15 regiones del Estado de Chiapas, en una primera etapa de trabajo; quienes como representantes sindicales escucharon los resultados y logros de su sindicato, además de ser portavoces de las necesidades y demandas en cada región.



Sección 40 reunió estructura sindical de las 15 regiones del Estado de Chiapas, primera etapa; en una era de transparencia y rendición de resultados.



Sección 40 concluyó Jornada de Visitas Guiadas en convenio SNTE-SEDENA; primera etapa. Por el fomento de los valores cívicos y el amor a la patria.



Tuxtla Gutiérrez, Chis., agosto de 2022.

Fomentando valores cívicos y el amor a la patria, la Sección 40 del Sindicato Nacional de Trabajadores de la Educación (SNTE) concluye primera etapa de jornada de visitas guiadas a la VII Región Militar y a la Base Aérea Militar No. 6 de las fuerzas armadas en convenio SNTE-SEDENA, debido al fin del ciclo escolar 2021- 2022; realizado con alumnos, docentes, directivos y padres de familia de la región Centro Poniente y Oriente.



Sección 40 concluyó curso de "Acompañamiento para el Proceso de Promoción Horizontal" en Educación Básica, ciclo escolar 2022-2023, a través del Consejo Académico Seccional (CAS).

Tuxtla Gutiérrez, Chis., agosto del 2022.

La Sección 40 del Sindicato Nacional de Trabajadores de la Educación (SNTE) a través del Consejo Académico Seccional (CAS) concluyó en días pasados curso de "Acompañamiento para el Proceso de Promoción Horizontal" en Educación Básica, ciclo escolar 2022-2023, realizado de manera virtual; con la finalidad de desarrollar los temas de apoyo para agremiados registrados en el proceso convocado por la Unidad del Sistema para la Carrera de las Maestras y los Maestros (USICAMM).

Avanza Maestro



Avanza Maestro: Tuxtla Gutiérrez Directorio Convenio SNTE

Comercio AIKA Descuento Especial Fernando Amilpa no. 9, Infonavit Grifalva, Tuxtla Gutiérrez, Chiapas. Tel. 961 223 3153 / 961 484 4365	Salud ALTARIA 20%, 40% y 50% Descuento Tla. Norte esquina 11 oriente no. 1190, Fracc. Brasilia, Col. Centro, Tuxtla Gutiérrez, Chiapas. Tel. 961 612 1519 / 961 233 5765	Restaurante Antigua Sana de La Abuela 10% Descuento Blvd. Press Chicoasán 706, Las Palmas, 29040, Tuxtla Gutiérrez, Chiapas. Tel. 961 362 2841	Restaurante Bonampak CAFETERÍA 10% Descuento Cív. Tapachula 263, Moctezuma, 29030 Tuxtla Gutiérrez, Chiapas. Tel. 961 602 5933
Comercio CASANOVA GROUP 5% Descuento CALLE FINO SUAREZ NÚMERO 60, ENTRE BOULEVARD BELISARIO DOMÍNGUEZ Y FRANCISCO J. MADERO, COLONIA BIENESTAR SOCIAL, C.P. 29077, TUXTLA GUTIÉRREZ, CHIAPAS. TEL. 961 604 0047/ 961 178 8299	Viajes chiapas touring travel agency 10% al 30% Descuento Av. Bonampak 27, San José Yegúiste, 29025 Tuxtla Gutiérrez, Chiapas. Tel. 961 212 4602	Comercio Clean ACTION 10% Descuento 1a. Oriente sur no. 1970, Col. San Francisco, Tuxtla Gutiérrez, Chiapas. Tel. 961 212 4602	Comercio CleanPRO SOLUTIONS 15% Descuento Bonampak 27, Col. San José Yegúiste, 29025, Tuxtla Gutiérrez, Chiapas. Tel. 961 362 9652
Comercio electricom 10% Descuento Campeche no. 525, Col. La Moderna, Tuxtla Gutiérrez, Chiapas. Tel. 961 157 2336	Viajes EXCEL TRAVEL 10% Descuento Calzada Rosario Sabinal no. 91, Fracc. La Gloria, Tuxtla Gutiérrez, Chiapas. Tel. 961 121 5699	Comercio FONG DUBON CONSTRUCTORA 5% Descuento Enriquetta Camarillo no. 27, Col. Magisterial, Tuxtla Gutiérrez, Chiapas. Tel. 961 600 0548	Viajes EXCEL TRAVEL 30% al 40% Descuento Tla. Norte esquina 11 oriente no. 1190, Fracc. Brasilia, Col. Centro, Tuxtla Gutiérrez, Chiapas. Tel. 961 450 5299
Comercio HALFTONE Publicidad y Diseño 15% Descuento 1a. Norte poniente no. 204 Interior, Col. Centro, Tuxtla Gutiérrez, Chiapas. Tel. 961 294 3292	Salud HG OPTICA 10% Descuento STA. PONIENTE ENTRE AV. CENTRAL Y 1A. SUR NÚMERO 772, COL. CENTRO, C.P. 29000, TUXTLA GUTIÉRREZ, CHIAPAS. Tel. 961 142 4053	Viajes Holiday Inn 15% Descuento Blvd. Belisario Domínguez no. 1881, Col. Jardines de Tuxtla, Tuxtla Gutiérrez, Chiapas. Tel. 961 617 1000 / 961 255 4991	Restaurante HUMO & LEÑA PARRILLA DE CAMPO 10% Descuento Blvd. Belisario Domínguez 2450, Rosario Sabinal, 29030 Tuxtla Gutiérrez, Chiapas. Tel. 961 346 7172 / 961 150 2214
Comercio Imper Con DE CHIAPAS SA DE CV 10% Descuento en Servicio 20% Descuento en Producto 11a. Poniente sur no. 925-A Col. Xamapak Popular, Tuxtla Gutiérrez, Chiapas. Tel. 961 602 7016	Educación Instituto Brooklyn 20% al 30% Descuento Av. Central oriente no. 1324 Col. Centro, Tuxtla Gutiérrez, Chiapas. Tel. 961 614 5695	Restaurante la mocte CANTINA REGIONAL 10% Descuento Cív. Tapachula 263, Moctezuma, 29030 Tuxtla Gutiérrez, Chiapas. Tel. 961 471 1488 / 961 339 1267	Salud LABORATORIOS CLÍNICOS DE CHIAPAS 25% en estudios de rutina. 10% pruebas especiales. 6a. Av. Norte Poniente No. 610 (Erg. Sa. Pte), Col. Centro, Tuxtla Gutiérrez, Chiapas. Tel. 961 121 4032
Educación Letras Andarinas 25% Descuento 11a. Poniente #343 entre 2a y 3a norte, C.A. Guadalupe, Tuxtla Gutiérrez, Chiapas. Tel. 961 281 7586	Comercio LIXO JOYERIA 10% Descuento AV. TRES MARIAS NÚMERO 130, COL. TRES MARIAS Y LOS ARROYOS, C.P. 29008, TUXTLA GUTIÉRREZ, CHIAPAS. Tel. 961 212 3815/ 961 255 6639	Salud MARILÚ AQUINO SPA 15% Descuento 11a. Poniente norte no. 159, Col. Moctezuma, Tuxtla Gutiérrez, Chiapas. Tel. 961 134 5203	Comercio mas vacantes .com 10% Descuento 14a. Poniente norte no. 432 Col. Moctezuma, Tuxtla Gutiérrez, Chiapas. Tel. 961 654 3260

Usa aquí tu credencial y disfruta de todos nuestros Beneficios

PROF. DELEGACIÓN SINDICAL: ESTADO: MARZO Febrero 2024

Avanza Maestro:

Tuxtla Gutiérrez Directorio Convenio SNTE

Salud MURATTI Descuento Especial Tel. 961 688 2588 / 961 212 0304	Comercio PANAM Descuento Especial Tel. 961 611 3173	Comercio Pet's Life 5% Descuento Tel. 961 649 6502	Comercio PRINTDEPOT 20% Descuento Tel. 961 155 7945
Salud PSICOTER 15% Descuento Tel. 961 225 5890	Viajes QUINTA CHIAPAS HOTEL DESCUENTO ESPECIAL Tel. 961 630 1219	Salud RAMA Descuento Especial Tel. 962 695 5545 / 962 186 5195	Comercio SAG 10% Descuento Tel. 961 142 4053
Comercio Safeso 10% Descuento Tel. 961 302 9200	Viajes Senderos de CHIAPAS 5% al 30% Descuento Tel. 967 674 0401 / 967 674 0401	Restaurante SEÑOR RODEO TACOS 10% Descuento Tel. 961 612 1101	Restaurante TACO LUCHON 10% Descuento Tel. 961 153 1309
Comercio TERRANOVA 5% al 15% Descuento Tel. 961 280 4757	Comercio toner center 10% Descuento Tel. 961 611 3295	Comercio TORRES BÁTIZ Descuento Especial Tel. 961 613 5390	Viajes Viajes Chiapas 5% al 10% Descuento Tel. 961 611 2672 / 961 611 2285
Salud VIDA Y SALUD 10% Descuento Tel. 961 225 5890	Viajes VISTANN DESCUENTO ESPECIAL Tel. 961 602 0200	Beneficios ✓	

Usa aquí tu credencial y disfruta de todos nuestros Beneficios

SNTE Sindicato Nacional de Trabajadores de la Educación

PROF. DELEGACION SINDICAL: ESTADO: VIGENCIA Febrero 2024

SECCIÓN 40

Avanza Maestro:

San Cristóbal de las Casas Directorio Convenio SNTE

Comercio Ambienta CATEDRAL 7% Descuento Tel. 967 674 0400 / 674 0401 / 631 6582	Comercio Banquetes CATEDRAL 7% Descuento Tel. 967 674 0400 / 674 0401 / 631 65 82	Restaurante CLUB VERDE 10% Descuento Tel. 967 128 4490	Viajes D Mónica HOTEL 50% Descuento Tel. 967 678 5356, 967 678 6373, 967 678 1363
Restaurante El Conquistador 10% Descuento Tel. 967 678 0833	Viajes Gran Hotel El ENCANTO 50% Descuento Tel. 967 674 0400 / 674 0401	Viajes El Peregrino 10% Descuento Tel. 967 678 5356, 967 678 6373, 967 678 1363	Viajes Villas VANESSA 50% Descuento Tel. 967 678 7718 / 678 7719
Restaurante Estación 1528 10% Descuento Tel. 967 678 01-61	Restaurante Estación 1528 10% Descuento Tel. 967 125 5308	Viajes Hotel Catedral 50% Descuento Tel. 967 678 5356, 967 678 6373, 967 678 1363	Restaurante TEQUILA 700 10% Descuento Tel. 967 135 6892
Viajes Days de las Casas 10% Descuento Tel. 967 678 0833	Restaurante LA VERDADERA PAN NACIONAL 10% Descuento Tel. 967 125 9585	Restaurante LA ARTESANAL CENECERIA COCINA 10% Descuento Tel. 967 135 6871	Restaurante EL TRINCON 10% Descuento Tel. 967 125 5308
Viajes Hotel de las Culturas 50% Descuento Tel. 967 116 0819	Restaurante LA POPU 10% Descuento Tel. 967 127 8113	Beneficios ✓	

Usa aquí tu credencial y disfruta de todos nuestros Beneficios

SNTE Sindicato Nacional de Trabajadores de la Educación

PROF. DELEGACION SINDICAL: ESTADO: VIGENCIA Febrero 2024

SECCIÓN 40

40 SECCIÓN CHIAPAS

Avanza Maestro: Comitán de Domínguez Directorio Convenio SNTE

<p>Viajes</p> <p>cityexpress hoteles</p> <p>Boulevard de Las Federaciones Km. 1260 No. 4023, Col. Barrio de Chichima, Comitán de Domínguez Chiapas. Tel. 963 632 4058</p> <p>35% Descuento</p>	<p>Restaurante</p> <p>Chelona comida regional</p> <p>Calle Central B. Juárez Poniente #67 Barrio de Guadalupe, Comitán de Domínguez Chiapas. Tel. 963 250 9383</p> <p>10% Descuento</p>	<p>Restaurante</p> <p>FONDA LA BENDICIÓN</p> <p>2a. Calle Norte Poniente #101 Col. La Candelaria, Comitán de Domínguez, Chiapas. Tel. 963 121 0883</p> <p>5% Descuento</p>
<p>Comercio</p> <p>FIGUEROA</p> <p>Calle Central B. Juárez Poniente #67 Barrio de Guadalupe, Comitán de Domínguez Chiapas. Tel. 963 250 9383</p> <p>10% Descuento</p>	<p>Restaurante</p> <p>LA CANTINA DE PANCHO</p> <p>3ª. Avenida Oriente Norte #26, C.D.30018, Comitán de Domínguez Chiapas. Tel. 963 137 0616</p> <p>5% Descuento</p>	<p>Restaurante</p> <p>LA ESQUINA DE BELISARIO</p> <p>Avenida Central Sur número 1 Col. Centro C.P. 30000, Comitán de Domínguez. Tel. 963 137 0616</p> <p>5% Descuento</p>
<p>Comercio</p> <p>LANCER ROSETTI</p> <p>Calle Aldama Número 12 Col. Miguel Alemán Domínguez, Comitán de Domínguez Chiapas. Tel. 963 632 4058</p> <p>10% Descuento</p>	<p>Educación</p> <p>Museo Dr. Belisario Domínguez</p> <p>Avenida Central Sur #35 Col. Centro, Comitán de Domínguez Chiapas. Tel. 963 111 2983</p> <p>100% Descuento</p>	<p>Comercio</p> <p>Proveedora Cultural de Comitán</p> <p>1ª Av. Poniente Norte No. 31, Col. Cruz Grande, Comitán de Domínguez Chiapas. Tel. 963 635 9522</p> <p>10% Descuento</p>
<p>Comercio</p> <p>sanMARCOS Centro de datos 1170</p> <p>Calle Central Oriente Número 4, Comitán de Domínguez Chiapas. Tel. 963 632 4058</p> <p>10% Descuento</p>	<p>Restaurante</p> <p>LA BARRITA DE LOS NACHOS</p> <p>Kilómetro 1.8 Barrio Los Desamparados, Comitán de Domínguez Chiapas. Tel. 963 137 0616</p> <p>5% Descuento</p>	<p>SNTE Sindicato Nacional de Trabajadores de la Educación</p> <p>PROF. DELEGACION SINDICAL: ESTADO: VIGENCIA Febrero 2024</p> <p>SECCIÓN 40</p>

Avanza Maestro

Usa aquí tu credencial y disfruta de todos nuestros Beneficios ✓

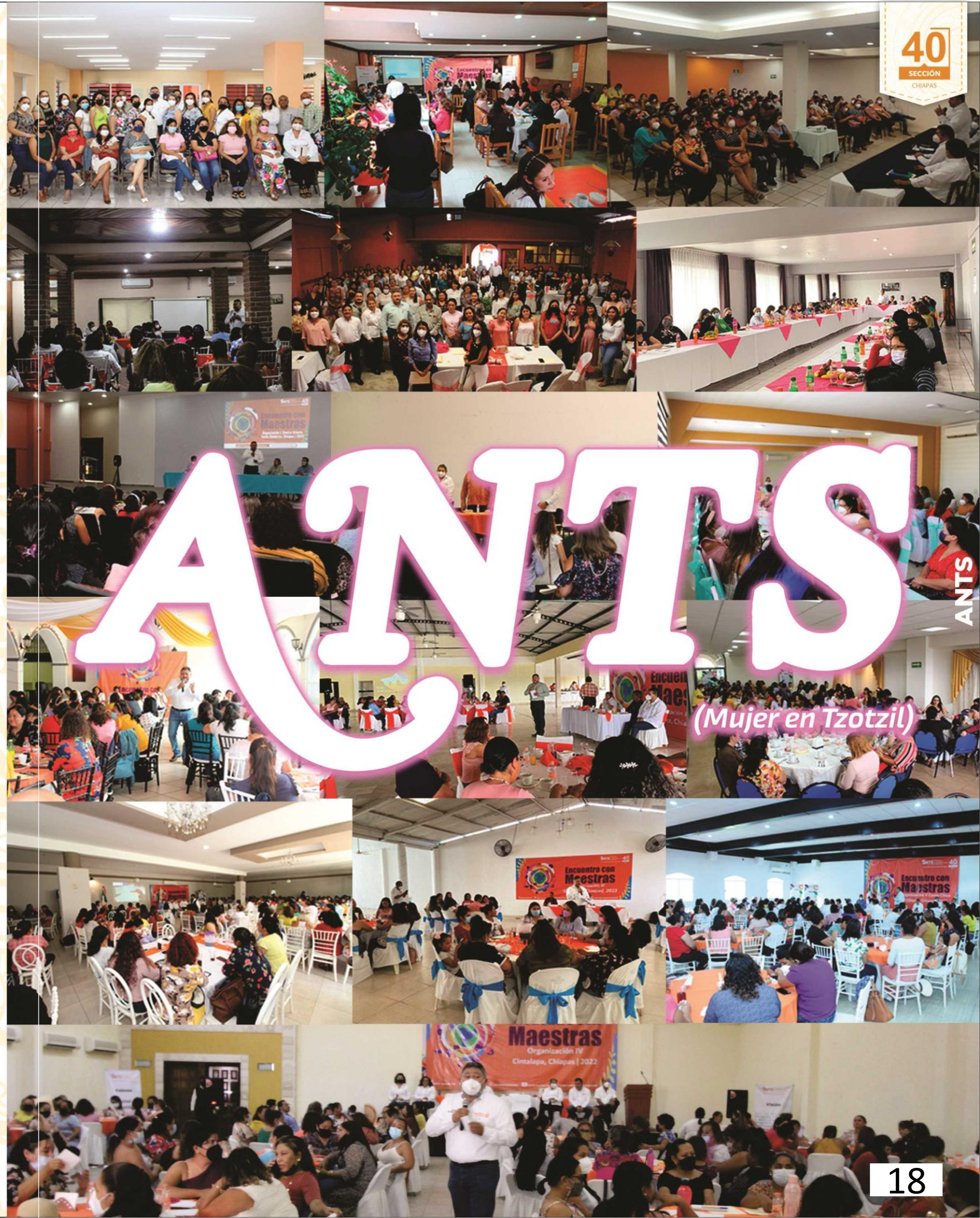

“Mujeres en Acción de la Sección 40”

Celebrando la gran participación de maestras en “Encuentros con Maestras” de todas las regiones del Estado de Chiapas.

Tuxtla Gutiérrez, Chis., agosto de 2022.

Ponderando la equidad e igualdad en el magisterio estatal, la Sección 40 del Sindicato Nacional de Trabajadores de la Educación (SNTE) celebra la participación de maestras en “Encuentros con Maestras” de todas las regiones del Estado de Chiapas, concluyendo una larga jornada de información sindical, que ratificó la atención emergente de esta organización sindical a las demandas e inquietudes propias del género.

En dichos encuentros se obtuvo la participación de más de 2,500 maestras, quienes escucharon atentas las actividades y resultados de agenda sindical como: Negociación Salarial y resolución de pagos pendientes, Seguridad Social y Prestaciones, Asuntos Jurídicos en apoyo a docentes activos y jubilados, préstamos de Caja de Ahorros y actualización de pagos rezagados del Patronato de Seguro de Vida y Retiro; dando a lugar la resolución de las interrogantes entorno a estos temas.



Sección 40 celebra la gran participación de sus agremiadas en “Encuentros con Maestras” de todas las regiones del Estado de Chiapas



Facebook icon | Twitter icon | SNS SECCION 40 | Instagram icon | SECCION40CHIAPAS | [HTTPS://SNTE.ORG.MX/SECCION40/](https://snte.org.mx/seccion40/)

SNTE Peques

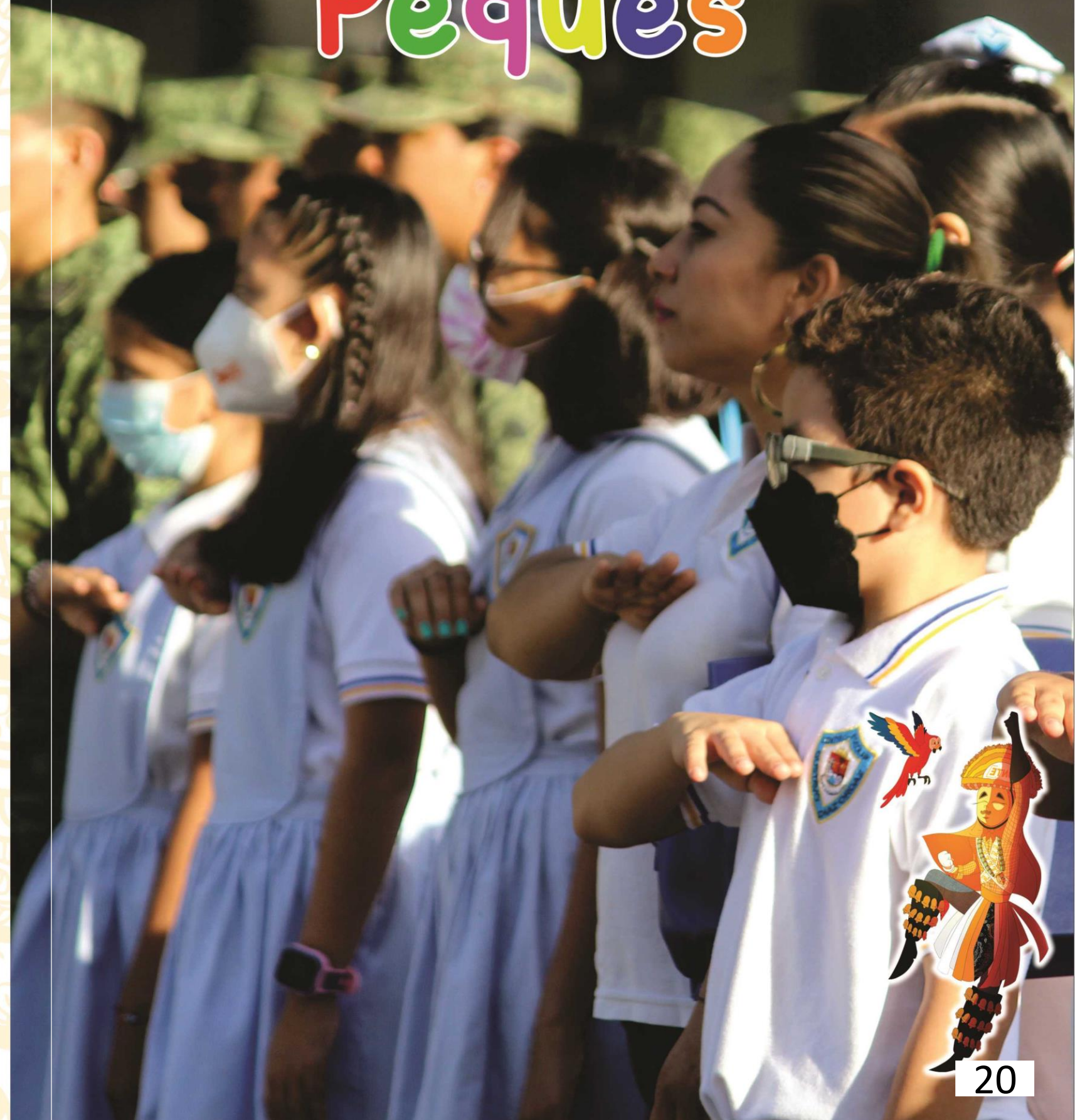

“Curiosidades de Alumnos”

Te presentamos a nuestros amiguitos que enviaron sus cartas y están ansiosos de regresar a este nuevo ciclo escolar 2022-2023.

Alumno: Miguel Ángel Fonseca Gutiérrez,
Organización I, Región Tuxtla Oriente.



Niños, Niñas y Jóvenes ¡Participa!

Te invitamos a ser parte de la “Revista Orgullo SNTE 40”

Puedes enviarnos contenido de tu autoría como:

- Cuentos -Poemas -Versos -Cartas -Dedicatorias -Refranes

Con temas de tu interés, por ejemplo:

- Maestros o Maestras -Familia -Papá o Mamá -Amigos -Escuela
- Primavera -Navidad -Vacaciones -San Valentín -Día de Muertos

Recuerda: debes hacerlo con la autorización firmada de tus padres o tutores.

Envíanos tu contenido y propuesta al correo: comunicaciónsnte40@gmail.com o llama al 9616685924



#Comunicación40 Comparte y Da Like

En el SNTE #UnoSomosTodos #TodosSomosUno y la #Sección40 te invita a conocer el ESTATUTO que rige nuestra vida sindical.

Disponible aquí: <https://snte.org.mx/.../12/Estatuto-SNTE12-Marzo-2019.pdf>



Te invitamos a seguirnos a través de nuestras redes sociales oficiales y no te pierdas contenido realmente #InteresanteParaTí



Sección 40 INFORMA

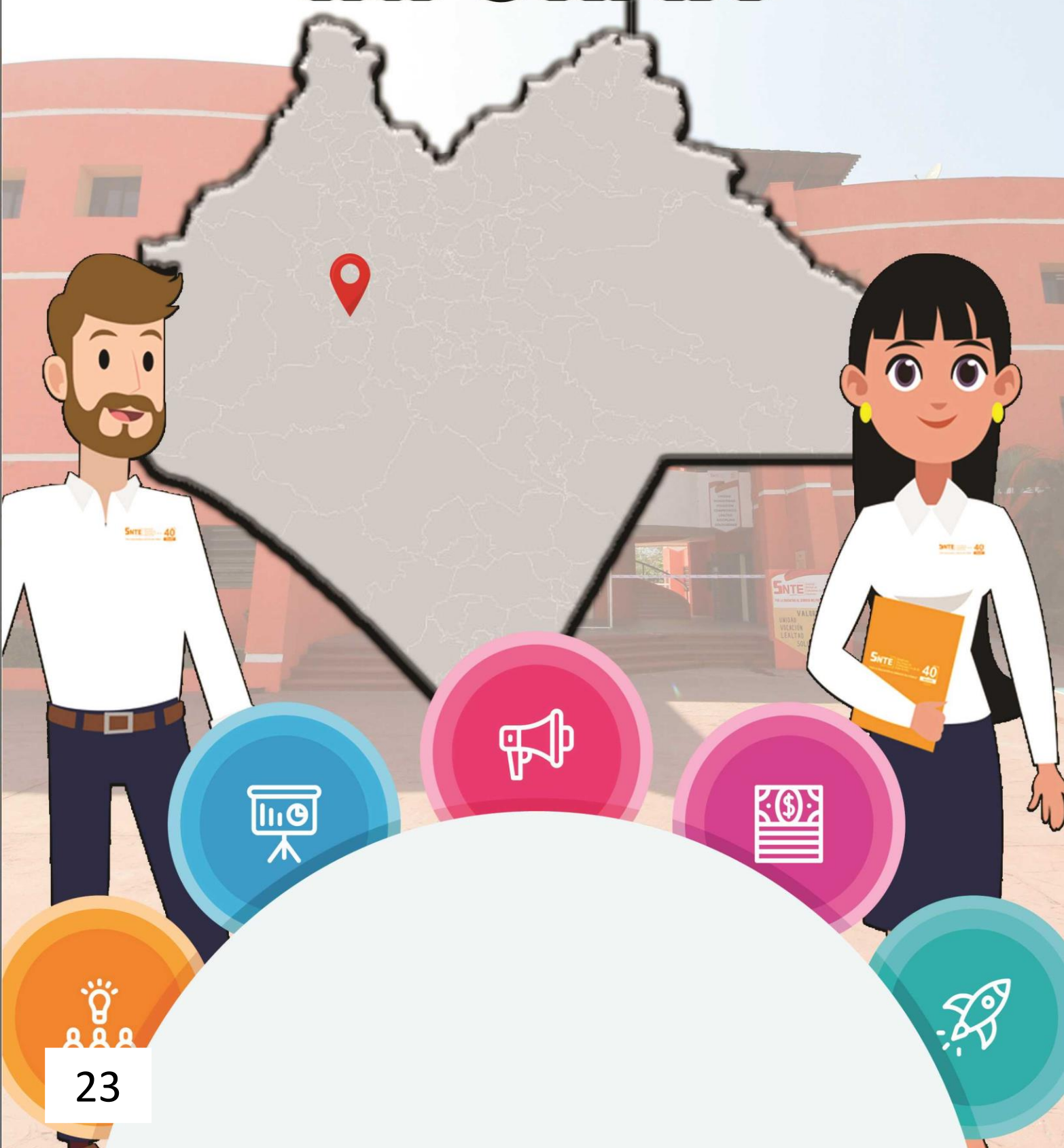

Revista Orgullo SNTE 40, “Sección 40 Informa”.

Como parte del equipo estructural de trabajo en el Sindicato Nacional de Trabajadores de la Educación (SNTE), se encuentra los Colegiados Nacionales integrados por Secretarías y Comités Nacionales, mismos que tienen como función principal atender las necesidades de los afiliados y del sindicato.

Por ello, cada sección sindical cuenta con Secretarías, y de manera general, en esta edición de la “Revista Orgullo SNTE 40” les informamos que en la Sección 40 tenemos a su disposición las siguientes:

Colegiado Nacional de Organización

11 Secretarías de Organización, divididas en 15 regiones:

- I. Tuxtla Oriente
- II. Tuxtla Poniente
- III. Tapachula
- III. Huixtla
- IV. Valle
- IV. Frailesca
- V. Costa Chica
- VI. Palenque
- VII. Ocosingo-Yajalón
- VIII. Comalapa
- VIII. Motozintla
- IX. San Cristóbal de las Casas
- X. Comitán
- XI. Pichucalco
- XI. Simojovel



Colegiado Nacional de Asuntos Laborales

Secretarías de Trabajo y Conflictos de:

- Educación Preescolar
- Educación Primaria
- Educación Secundaria
- Educación Telesecundaria
- Niveles Especiales
- Educación Física
- Educación Media Superior
- Educación Telebachillerato
- Educación Superior



Colegiado Nacional de Profesionalización Docente, Desarrollo Educativo y Fomento Cultural

Secretaría de Carrera Magisterial
Secretaría de Escalafón
Secretaría de Cultura y Deporte
Secretaría de Asuntos Educativos
Secretaría de Asuntos Profesionales



Colegiado Nacional de Comunicación Integral

Secretaría de Comunicación
Secretaría de Innovación y Reingeniería Organizativa



Colegiado Nacional de Formación y Profesionalización Sindical

Secretaría de Formación Sindical



Consejo Académico Seccional



Colegiado Nacional de Finanzas

Secretaría de Finanzas
Secretaría del Patrimonio Sindical
Secretaría de la Contraloría
Oficialía Mayor



Colegiado Nacional de Seguridad y Derechos Sociales

Secretaría de Seguridad y Previsión Social
Secretaría de Promociones Económicas
Secretaría de Pensionados y Jubilados
Secretaría de Pensiones y Jubilaciones



Colegiado Nacional Jurídico

Secretaría de Asuntos Jurídicos



Colegiado Nacional de Vinculación Social

Secretaría de Vinculación Social



Colegiado Nacional de Negociación

Secretaría de Negociación Salarial





Colegiado Nacional para la Paridad, Equidad e Inclusión

Secretaría de Equidad, Género y Derechos Humanos

Así mismo, los siguientes Comités:

Comité Ejecutivo Nacional

Representantes en la Sección 40



Comité Seccional de Vigilancia, Transparencia y Rendición de Resultados

Secretaría de Actas y Acuerdos

Comité Seccional Electoral



Próximamente en las siguientes ediciones de esta revista, no te pierdas los detalles de cada Secretaría de esta estructura seccional que permite la organización, defensa y salvaguarda de la soberanía sindical del SNTE.

Directorio Sección 40

SNTE Sindicato Nacional de Trabajadores de la Educación

"POR LA EDUCACIÓN AL SERVICIO DEL PUEBLO"

40

SECCIÓN

CHIAPAS

SNTE Secretario de Organización

Centro Oriente

Prof. Cesar Hugo
Camacho de Coss
Tel: 961 198 6046

Centro Poniente

Prof. Rubén Solís Miss
Tel: 999 297 0462

Tapachula - Huixtla

Prof. Miguel Alvarado Santos
Tel: 962 696 4246



Valle - Frailesca

Prof. Enaín Camacho Cruz
Tel: 965 100 0384

Costa Chica

Prof. Julio Cesar
Cueto Alvarez
Tel: 966 102 7767

Palenque

Prof. René Pastrana Neria
Tel: 734 128 7457

Ocosingo - Yajalón

Prof. Arbey Vera Nafate
Tel: 961 177 6867

Comalapa - Motozintla

Prof. Raul Omar Burgos Quintal
Tel: 999 200 8908

San Cristóbal

Prof. Jorge Alexis
Mazariegos Perez
Tel: 961 194 3945

Comitán

Prof. Antonio Ibarra
Morales
Tel: 238 104 0599

Pichucalco - Simojovel

Prof. Jorge Vega Campos
Tel: 221 120 3964



SNTE SECCION 40



SECCION40CHIAPAS

[HTTPS://SNTE.ORG.MX/SECCION40/](https://snte.org.mx/seccion40/)

Coordinadores Regionales

Centro Oriente

Prof. Luis Efrén
Espinoza López
Tel: 961 244 3094

Centro Poniente

Profa. Jaqueline Archila
García
Tel: 961 654 1881

Tapachula

Prof. José Antonio
Ordoñez García
Tel: 962 130 5903

Huixtla

Profa. Norma Leticia
López Gomez
Tel: 961 122 5488

Cintalapa

Prof. Rogelio Vázquez
Castillejos
Tel: 961 608 9789

Villaflores

Profa. Gladiola Diney
Ruiz Camacho
Tel: 961 186 2174

Tonalá

Profa. Elizabeth
Villanueva Simón
Tel: 966 101 4991

Palenque

Profa. Rossy Salomé
Chang Hernández
Tel: 916 111 3888

Ocosingo - Yajalón

Prof. José Ramón
Victorio Zambrano
Tel: 961 103 2107

Comalapa

Prof. Luis Fernando
Cifuentes Alcázar
Tel: 963 164 1116

Motozintla

Prof. Alí Lopez
Aparicio
Tel: 962 204 3232

San Cristóbal

Prof. José Alfredo
Rosales Ruíz
Tel: 967 680 1938

Comitán

Prof. Neptalí Cruz
Aguilar
Tel: 963 118 9994

Pichucalco

Prof. Alonso López
Ordoñez
Tel: 963 120 6973

Simojovel

Prof. Julio César
Clemente Toalá
Tel: 961 130 9262



SNTE SECCION 40



SECCION40CHIAPAS

[HTTPS://SNTE.ORG.MX/SECCION40/](https://snte.org.mx/seccion40/)