

# “Sección 40 innovados y mejorados 2022”

Primero el SNTE .....	1
Maestros 40 “De Chiapas para el Mundo” .....	6
De Chiapas para el Mundo ¿Sabías Qué? .....	10
Social SNTE .....	14
Avanza Maestro .....	17
Ants (Mujer en tzotzil) .....	22
SNTE Peques .....	27
#Comunicación40 Comparte y da like .....	29
Sección 40 Informa .....	32
Directorio .....	37





# “Sección 40 innovados y mejorados 2022”



En el Sindicato Nacional de Trabajadores de la Educación (SNTE) seguimos trabajando para ti con un nuevo objetivo: “Volver al origen con visión de futuro”. Recuerda que tu voz es la voz del SNTE y la Sección 40 llegará a cada rincón donde un docente se desempeña como profesionista, pero también como ser humano, por ello es que la Revista Digital Orgullo SNTE 40 hace hincapié en el talento de docentes de diferentes regiones, la versatilidad y proactividad de las

mujeres, el ímpetu y creatividad de estudiantes, los resultados de esta organización sindical en acontecimientos eventuales y el respaldo del SNTE sustentado en el Plan Operativo Anual 2022 que es la guía a seguir para el logro de los resultados. Recuerda que juntos podemos lograr mejores resultados, porque en la Sección 40:

*“La fuerza eres tú”.*



## Staff

RESPONSABLE DE LA  
INFORMACIÓN:  
PROFA. ELIZABETH LEÓN  
CÁRDENAS

EDICIÓN DE TEXTOS:  
ING. CRISTEL CAROLINA MONTOYA  
SANTIAGO

IMAGEN Y DISEÑO:  
LIC. CARLOS ALFONSO AGUILAR  
HERNÁNDEZ

ILUSTRACIÓN:  
WENDY GUADALUPE RODRIGUEZ  
DIOSDADO

FACEBOOK: SNTE SECCION 40  
TWITTER: SNTE SECCION 40  
INSTAGRAM: SECCION40CHIAPAS  
YOUTUBE: SNTE SECCIÓN 40

[HTTPS://SNTE.ORG.MX/SECCION40/](https://snte.org.mx/seccion40/)

BLVD LIC. SALOMON GONZALEZ  
BLANCO 3454, AMP LAS PALMAS,  
29040 TUXTLA GUTIÉRREZ, CHIS.



## Reconoce el SNTE al Presidente de la República por su empatía con los maestros.



El SNTE reconoce al Presidente de la República, Andrés Manuel López Obrador, por considerar a los trabajadores de la educación como un grupo prioritario para la aplicación del refuerzo de la vacuna contra la covid-19.

## Regreso seguro a las aulas con el refuerzo de vacuna anticovid.

Aplicación del refuerzo de la vacuna contra la covid-19 a los trabajadores de la educación en todo el país. “La noticia fortalece la confianza de los maestros y del personal de apoyo para continuar su incansable tarea de mantener al sistema educativo como uno de los principales motores del país”, aseguró el secretario general del Sindicato Nacional de Trabajadores de la Educación (SNTE), Alfonso Cepeda Salas.



## Convoca el SNTE a sus agremiados a participar en la construcción del Pliego Nacional de Demandas 2022



Por cuarto año consecutivo, el SNTE realizará una consulta nacional a sus agremiados a fin de integrar el Pliego Nacional de Demandas, que entregará a la Secretaría de Educación Pública (SEP).

Al anunciar la convocatoria, el maestro Alfonso Cepeda Salas, secretario general del Sindicato Nacional de Trabajadores de la Educación (SNTE), explicó que este ejercicio democrático se aplicará en todos los estados del país del 24 de enero al 2 de febrero.

Informó que, con el objetivo de facilitar el proceso, los participantes podrán elegir un cuestionario en formato físico o electrónico,

dependiendo de las características de cada comunidad. El objetivo, subrayó, es ser congruentes con la democracia fomentando la libre participación de los trabajadores, para llevar su mandato a las autoridades y resolver sus necesidades.

“Iniciaremos la cuarta consulta a todos los trabajadores de la educación para que nos expresen, en un ejercicio de democracia sindical, cuáles son sus demandas, en qué asuntos debemos enfocarnos para mejorar sus condiciones de vida y la de sus familias.

¡Participa!



## "Trayectoria entre cultura y tradición".

**Prof. Nereo Nigenda  
Fernández.**

Docente frente a grupo en el Telebachillerato No. 50 "Río de las Aves" en la cabecera municipal de Totolapa, Chiapas; hijo predilecto de Chiapa de Corzo. Doctor en Educación por la Universidad del Sur del Estado de Chiapas, con diploma al mérito académico. Sociólogo por la Universidad Autónoma de Chiapas. Fue investigador especializado en la Unidad Regional Chiapas de Culturas Populares dependiente del Consejo Nacional para las Culturas y las Artes

(CONACULTA). Colaboró en el Programa Nacional para la Atención a las Culturas Municipales y Comunitarias (PACMYC), y fue Coordinador Estatal de Museos Comunitarios. Cuenta con la Especialidad en "Competencias docentes de Educación Media Superior en línea" por la Universidad Pedagógica Nacional. Fue integrante de la Asociación de Escritores y Poetas chiapanecos, participando en la revista: "Alas al viento". Ha participado en foros nacionales, regionales y talleres de investigación educativa y cultural. Es investigador independiente en temas socioculturales.



# Maestros 40







Se ha forjado en estudiar temas de cultura popular de la Heroica Ciudad de Chiapa de Corzo, por lo cual ofrece dos obras literarias fundamentales para el conocimiento de la historia local, la cultura y los aprendizajes de estos hechos significativos que, sin lugar a dudas, profundiza la reflexión de la participación colectiva. Los textos se denominan: “Parachicos tradición ¡Viva!” (2005) y “Rostros pintados y caras de palo, Alférez y Naguarés” (2021). En ambas narrativas se dejan apreciar aspectos históricos y sociológicos de la cultura materna; las obras “hablan” por su propio título. El primero es la continuidad del gran ritual chiapaneco: la danza en el mes de enero. El segundo se refiere a la historia de la invasión y resistencia de nuestros pueblos de origen.

Desde la infancia se ha identificado con la herencia cultural de Chiapa de Corzo que se traduce en tradiciones y costumbres; aparte de músico tradicional es un excelente promotor cultural y rescatista de la tradición oral del pueblo mágico de Chiapa de Corzo, y por razones de altruismo, colabora en el proyecto denominado “Casa del indigente adulto mayor” en esa ciudad colonial.

IncurSIONa en la docencia en el nivel de educación media de Telebachillerato y adquiere experiencia y especialidad académica. Se involucra en el espacio educativo perfilándose con dos premisas antagónicas: “Hay que enseñar todo a todos y totalmente” (Amos Comenio) y, “Soy profesor a favor de la esperanza que me anima a pesar de todo” (Freire).





## “De Chiapas para México”: bellezas naturales, desarrollo y economía.

Nuestro bello Estado de Chiapas se ubica en el extremo sureste del país en la frontera con Guatemala, con una superficie de 73.311 Km<sup>2</sup> que representa el 3.8% de la superficie total del país; está conformado por 123 municipios.

No solo a nivel nacional si no que en el mundo; Chiapas figura por diferentes atributos por su riqueza natural y cultural.

Naturaleza, gastronomía única, ciudades coloniales e históricas, diversidad climatológica (costa, bosques, selva), café, fiestas grandes, patronales, llenas de historia, artesanía y música .



Y no podemos dejar de mencionar la importancia de Chiapas en México por su hidrografía, que representa aproximadamente el 30% del total del país. Los ríos principales son el Grijalva y el Usumacinta, los cuales forman un solo sistema fluvial; sobre el curso del Grijalva, se han construido cuatro presas: La Angostura “Belisario Domínguez”, Chicoasén “Manuel Moreno Torres”, Malpaso “Nezahualcóyotl” y Peñitas “Ángel Albino Corzo”.

También ocupa el segundo lugar de las entidades donde más lenguas indígenas se hablan, después de Oaxaca, con 12 lenguas de las cuales 11 son de origen maya y 1 de origen Mixe-Zoque-Popoluca..





# “De Chiapas para México”

En la Sección 40, estamos orgullosos de este maravilloso estado y les invitamos a conocer a lo largo de estas ediciones de la revista cómo están conformadas las 11 organizaciones sindicales, las cuales están divididas por 15 regiones

Región Centro Oriente

Región Centro Poniente

Región Tapachula

Región Huixtla

Región Valle

Región Frailesca

Región Costa Chica

Región Palenque

Región Ocosingo-Yajalón

Región Comalapa

Región Motozintla

Región San Cristóbal

Región Comitán

Región Pichucalco

Región Simojovel

## UBICA TU REGIÓN



Los secretarios de organización y coordinadores regionales están para servirles; al final de esta edición podrán encontrar sus datos de contacto en el “Directorio” que se anexa en la Revista Orgullo SNTE 40.

Un Estado diverso, productivo, y por qué no decirlo,

**¡Maravilloso en toda su extensión!**



# Social SNTE

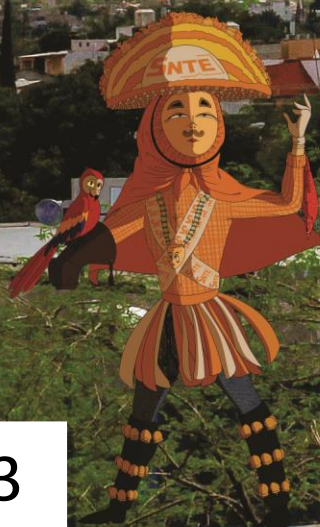

## Convenio SNTE-SEDENA rescatando valores cívicos y éticos en las escuelas.



Con el objetivo de formar mejores ciudadanos comprometidos con la sociedad mexicana, la Sección 40 del Sindicato Nacional de Trabajadores de la Educación (SNTE) inició jornada de visitas guiadas con homenaje cívico en coordinación con la Secretaría de la Defensa Nacional (SEDENA), llevado a cabo en la 7ª Región Militar, para estudiantes de la región centro poniente y oriente; como parte del convenio SNTE-SEDENA.

## Sección 40 reconoce el entusiasmo e iniciativa de docentes de educación física como pioneros del Deporte Fireball Extreme Challenge (FXC) en Chiapas.

#Sección40 del #SNTE felicita al Shark Chiapas FXC Club, integrado por docentes de educación física, reconociendo su entusiasmo e iniciativa en el Deporte Fireball Extreme Challenge (FXC), quienes han obtenido grandes logros en competencias Nacionales e Internacionales en esta actividad de resistencia física y obligatoriamente mixta, donde el trabajo en equipo es el que gana, ideal para integrarlo en las escuelas como parte de la construcción de una mejor sociedad al ser inclusivo y cero tolerancia a la violencia.





# Sección 40 analizó propuestas de docentes de educación básica en mesas de trabajo para el Diseño de los Libros de Textos Gratuitos Educación Básica 2022.

La Sección 40 del Sindicato Nacional de Trabajadores de la Educación (SNTE) analizó las propuestas de Educación Inicial, Prescolar, Primaria y Secundaria en mesas de trabajo, a través del Consejo Académico Seccional (CAS), enviadas por sus agremiados para defenderlas y proponerlas en la Asamblea Estatal de Análisis del Plan y los Programas de Estudio para el Diseño de los Libros de Texto Gratuitos para la Educación Básica 2022.



#Sección40 plantea propuestas en Asamblea SNTE 2022 para el Diseño de los Libros de Textos Gratuitos Educación Básica.

# Sección 40 conmemora el CIX Aniversario del Ejército Nacional Mexicano en el 20º Batallón de Infantería en Berriozábal, Chiapas.

Se llevó a cabo en el 20º Batallón de Infantería de la Secretaría de la Defensa Nacional (SEDENA), Berriozábal, Chiapas, el evento en donde se ratifican alianzas entre la Sección 40 del Sindicato Nacional de Trabajadores de la Educación (SNTE) conmemorando el CIX Aniversario del Ejército Nacional Mexicano, reconociendo a las fuerzas armadas de México en agradecimiento a su gran labor por el país, al igual que los maestros sirven a la educación del pueblo.



CIX ANIVERSARIO "CIX Aniversario del Ejército Nacional Mexicano"



# Sección 40 conmemora "Día Internacional de la Mujer".

En días pasados, la Sección 40 del Sindicato Nacional de Trabajadores de la Educación (SNTE) conmemoró el "Día Internacional de la Mujer", impulsando conferencia virtual: Igualdad y Reconocimiento de los Derechos Humanos de las Mujeres, fomentando el reconocimiento de la lucha plurisecular de la mujer por participar en la sociedad en pie de igualdad con el hombre como un derecho.





# Avanza Maestro



## Avanza Maestro: Tuxtla Gutiérrez Directorio Convenio SNTE

	1a. Oriente sur no. 1970, Col. San Francisco, Tuxtla Gutiérrez, Chiapas.	10%	961 212 4602
	18a. Poniente sur no. 925-A Col. Xamaipak Popular, Tuxtla Gutiérrez, Chiapas.	10% en servicio y 20% en productos.	961 602 7016
	Bonampak 27, Col. San José Yeguiste, 29025, Tuxtla Gutiérrez, Chiapas	10%	961 362 9652
	8a. Oriente sur no. 351, Col. Copoya, Tuxtla Gutiérrez, Chiapas.	15%	961 280 4757
	10a. Poniente norte no. 955, Col. Vistahermosa, Tuxtla Gutiérrez, Chiapas.	5%	961 649 6502
	Av. Central oriente no. 1324 Col. Centro, Tuxtla Gutiérrez, Chiapas.	25%	961 614 5695
	11a. Poniente norte no. 159, Col. Moctezuma, Tuxtla Gutiérrez, Chiapas.	40%	961 134 5203
	2a. Oriente no. 410, Terán, Tuxtla Gutiérrez, Chiapas. - Calle Diagonal Ramón Larraza no. 17, Barrio San Ramón, San Cristóbal de las Casas, Chiapas. - Corporativo: Lib. Sur poniente no. 420, Col. Colinas del sur, Tuxtla Gutiérrez, Chiapas.	10%	961 153 1309
	Bldv. Belisario Domínguez Km. 1081, Col. Jardines de Tuxtla, Tuxtla Gutiérrez, Chiapas.	15%	961 617 1000 / 961 255 4991

	14a. Poniente norte no. 432 Col. Moctezuma, Tuxtla Gutiérrez, Chiapas.	10%	961 654 3260
	Calzada del Sumidero no. 213, Col. Las Delicias, Tuxtla Gutiérrez, Chiapas.	10%	961 302 9200
	Campeche no. 525, Col. La Moderna, Tuxtla Gutiérrez, Chiapas.	10%	961 157 2336
	1a. Norte poniente no. 204 interior, Col. Centro, Tuxtla Gutiérrez, Chiapas.	15%	961 294 3292
	Enriqueta Camarillo no. 27, Col. Magisterial, Tuxtla Gutiérrez, Chiapas.	6%	961 600 0548
	9a. Norte oriente no. 543 B, Barrio La Pimienta, Tuxtla Gutiérrez, Chiapas.	10%	961 611 3295
	12a. Poniente norte no. 881, Barrio Juy - Juy, Tuxtla Gutiérrez, Chiapas.	20%	961 155 7945
	5a. Poniente norte no. 342, Col. Centro, Tuxtla Gutiérrez, Chiapas.	Descuentos especiales.	961 613 5390
	Fernando Amilpa no. 9, Infonavit Grijalva, Tuxtla Gutiérrez, Chiapas.	Descuentos especiales.	961 223 3153 / 961 484 4365
	Matriz Panam Marimba: 7a. Poniente Norte No. 141-B, Col. Centro, Tuxtla Gutiérrez, Chiapas.	Descuentos especiales.	961 611 3173



# Avanza Maestro:

Tuxtla Gutiérrez Directorio Convenio SNTE

# Avanza Maestro:

San Cristóbal de las Casas Directorio Convenio SNTE

	Calle La Chinguya no. 150, Col. El Jobo, Chiapas.	10%	961 225 5890
	Calle Bruma no. 448 entre Nube y Cielo, Fracc. La Herradura, Tuxtla Gutiérrez, Chiapas.	15%	961 277 3267
	11a. Norte esquina 11 oriente no. 1190, Fracc. Brasilia, Col. Centro, Tuxtla Gutiérrez, Chiapas.	Descuentos especiales.	961 612 1519 / 961 233 5765
	Carretera Tuxtla-Suchiapa Km. 9 no. 90, Col. el Jobo, Tuxtla Gutiérrez, Chiapas.	Descuentos especiales.	962 695 5545 / 962 186 5195
	Matriz: 3a. Oriente Sur No. 133-B, Col. Centro, Tuxtla Gutiérrez, Chiapas, Frente al Sanatorio Muñoa.	Descuentos especiales.	961 688 2588 / 961 212 0304
	6a. Av. Norte Poniente No. 610 (Esq. Sa. Pte), Col. Centro, Tuxtla Gutiérrez, Chiapas.	25% en estudios de rutina. 10% en pruebas especiales.	961 121 4032
	Blvd. Presa Chicoasén 706, Las Palmas, 29040, Tuxtla Gutiérrez, Chiapas.	10%	961 362 2841
	8°. PONIENTE NORTE S/N COLONIA CENTRO C.P. 29000	10%	961 612 1101
	Cvln. Tapachula 263, Moctezuma, 29030 Tuxtla Gutiérrez, Chis.	10%	961 602 5933
	Cvln. Tapachula 263, Moctezuma, 29030 Tuxtla Gutiérrez, Chis.	10%	961 471 1488 / 961 339 1267
	Blvd. Belisario Domínguez 2450, Rosario Sabinal, 29020 Tuxtla Gutiérrez, Chis.	10%	961 346 7172 / 961 150 2214
	Av. Bonampak 27, San José Yeguiste, 29025 Tuxtla Gutiérrez, Chis.	Descuentos especiales	961 212 4602

	11a. Norte esquina 11 oriente no. 1190, Fracc. Brasilia, Col. Centro, Tuxtla Gutiérrez, Chiapas.	Descuentos especiales.	961 450 5299
	Prolongación al libramiento sur poniente no. 412, Col. Bugambillas, Tuxtla Gutiérrez, Chiapas.	Descuentos especiales.	961 690 1219
	2a. Oriente sur #182 entre av central y 1ra sur oriente, Col. Centro, Tuxtla Gutiérrez, Chiapas.	Descuentos especiales.	(967) 674 - 0400 674 - 0401
	16a. Poniente Norte No. 570, C.P. 29030, Tuxtla Gutiérrez, Chiapas.	Descuentos especiales.	961 602 0200
	8a. Poniente #343 entre 2a y 3a norte, Col. Guadalupe, Tuxtla Gutiérrez Chiapas.	25%	961 281 7586
	Calle Río Chuyipa no. 245, Fracc. Paraíso II, Tuxtla Gutiérrez, Chiapas.	10%	961 611 2672 / 961 611 2285
	Calzada Rosario Sabinal no. 91, Fracc. La Gloria, Tuxtla Gutiérrez, Chiapas.	10%	961 121 5699

**#SoySNTE #SECCIÓN40**

UNIDAD POR LA EDUCACIÓN COM CON SNTE VICER

PROF. DELEGACION SINDICAL ESTADO: Febrero 2024

**Usa aquí tu credencial y disfruta de todos nuestros Beneficios**

SNTE Sección 40  
Sección Chiapas  
SNTE Sección 40  
SNTE Sección 40

	Andador Miguel Hidalgo #2, San Cristóbal de las casas, Chiapas.	10%	967 127 8113
	Real de Guadalupe #7 Int. 26 Col. Centro, San Cristóbal de las casas, Chiapas.	10% en servicio y 20% en productos.	
	Calle María Adelina Flores Num. 2 al Interior del Hotel Diego de Mazariegos, COL. CENTRO, CP. 29200, San Cristóbal de las casas, Chiapas	10%	967 678 0833
	Miguel Hidalgo NO. 2 INT. 8, San Cristóbal de las casas, Chiapas	10%	967 125 5308
	General utrilla s/n esquina maria adelina flores, San Cristóbal de las casas, Chiapas	10%	967 135 6892
	Andador Real de Guadalupe #7 Int. 26, San Cristóbal de las casas, Chiapas	10%	967 135 6871
	Miguel Hidalgo .1, San Cristóbal de las casas, Chiapas	10%	967 125 5308
	Miguel Hidalgo NO.10, San Cristóbal de las casas, Chiapas	10%	967 128 4490
	Calle 5 de febrero NÚM. 1 y calle maria adelina flores NÚM. 2, Col. Centro, CP. 29200 San Cristóbal de las Casas, Chiapas.	15%	967 678 0833
	CALLE GUADALUPE VICTORIA # 21 CENTRO HISTORICO SAN CRISTOBAL DE LAS CASAS, CHIAPAS (INTERIOR DEL HOTEL CATEDRAL).	10%	(967) 678 - 5356 678 - 6373 678 - 1363

	CALLE GUADALUPE VICTORIA # 21 CENTRO HISTORICO SAN CRISTOBAL DE LAS CASAS, CHIAPAS	50%	(967) 678 - 5356 678 - 6373 678 - 1363
	AV. INSURGENTES # 33 CENTRO HISTORICO SAN CRISTOBAL DE LAS CASAS, CHIAPAS	50%	(967) 678 - 4363 678 - 0732 678 - 2940
	CARRETERA A SAN JUAN CHAMULA Y PERIFÉRICO PONIENTE SIN NÚMERO, SAN CRISTÓBAL DE LAS CASAS.	50%	(967) 678 - 7718 678 - 7719
	EJE VIAL 1 # 10 BARRIO DEL SANTUARIO, SAN CRISTÓBAL DE LAS CASAS	50%	(967) 116 - 0819
	AV. INSURGENTES # 33 CENTRO HISTORICO SAN CRISTOBAL DE LAS CASAS, CHIAPAS (INTERIOR HOTEL D' MONICA).	10%	(967) 678 - 01-61
	AV. CRESCENCIO ROSAS # 27, CENTRO HISTORICO, SAN CRISTOBAL DE LAS CASAS, CHIAPAS	50 %	(967) 674 - 0400 674 - 0401
	Avenida Crescencio Rosas # 27 Centro Histórico 29250 San Cristóbal de Las Casas, Chiapas, México	7%	(967) 674 - 0400 674 - 0401 631-65-82
	AV. CRESCENCIO ROSAS # 27, CENTRO HISTORICO, SAN CRISTOBAL DE LAS CASAS, CHIAPAS	7%	(967) 674 - 0400 674 - 0401 631-65-82

**Usa aquí tu credencial y disfruta de todos nuestros Beneficios**



## “Mujeres en Acción: Iniciativa Sección 40”

La revista de la #Sección40 centra su mirada hacia la equidad de género, pero da un énfasis prioritario a las mujeres quienes, tras varios años de luchas sociales, políticas y de todo tipo han incursionando en las diferentes esferas de la sociedad.

En Chiapas a partir de la anexión a México hace más de 200 años, cuando formalmente se consolidó este suceso, no marcaba la historia para las Ant's como le llamamos a las mujeres en esta sección. Conocerás una a una quienes han sido pieza clave en el ámbito donde destacaron y además cuentan con un valiente legado, que sin duda forman parte de la historia, incluso antes de la anexión a México.

**Te presentamos algunas de las mujeres chiapanecas más destacadas en cada ámbito.**

### Deportistas



**Elsa Hayashi Villagran** fue deportista y promotora deportiva nacida en Tapachula. Subdirectora Ejecutiva de la Delegación Mexicana en los Juegos Olímpicos de Barcelona. Secretaria Ejecutiva de Acción Femenil de la Federación Mexicana de Básquetbol. Capitana y entrenadora de la Selección Mexicana de Básquetbol por más de 13 años.

**Yuliana Patishtán González** tiene 19 años, es originaria de San Cristóbal de las Casas, y en el 2017 ingresó a la selección de México que representó al país en el mundial de kung fu que en ese año se celebró en Rusia. Después, la artemarcialista chiapaneca formó parte de la Selección Mexicana de Wushu que participó en el 14° Campeonato Mundial de Wushu en Rusia.





# Mujeres en Acción: Iniciativa Sección 40



**Carmelita Viridiana Correa Silva** es una atleta de pista y campo que compite en salto con pértiga. Es la poseedora del récord mexicano con su resultado de 4.18 metros y medallista de oro en el Campeonato de Atletismo del Caribe y Centroamérica en el 2013. Nació en Tonalá, Chiapas, ganó su primera medalla internacional como atleta junior, alcanzando el segundo lugar en los Juegos Juveniles Centroamericanos y del Caribe del 2016. Obtuvo el récord mexicano de salto con pértiga con 4.18 m en la Olimpiada Nacional.

## Escritoras

**Rosario Castellanos** nació el 25 de mayo de 1925 en la Ciudad de México; sin embargo, sus padres la trasladaron inmediatamente a Comitán de Domínguez en la región maya del sur de México denominada Altos de Chiapas, donde vivió toda su infancia y adolescencia. Fue nombrada embajadora de México en Israel en 1971, y trabajó como catedrática en la Universidad Hebrea de Jerusalén y como diplomática. Grandes obras, poemas y ensayos la convirtieron en un personaje literario sobresaliente.



## Empresarias

**Carmen Patricia Armendáriz Guerra** es una actuario y funcionaria pública mexicana. En el año de 1999 se convirtió en directora asociada del Banco de Pagos Internacionales (BIS, por sus siglas en inglés), a través del Comité de Basilea. En 2001, se dedicó a asesorar al presidente del Consejo de Administración de Banorte. En 2006, funda una Financiera Sustentable, con la finalidad de apoyar al eslabón más bajo de la población en cuanto a situación socio-económica, como considera a la mayoría de los mexicanos. Desde 2014 hasta la actualidad, es directora de la misma. Ha sido también consejera de Banorte Originaria del municipio indígena de Comitán, Chiapas.

**Beatriz Elena Figueroa Córdova**, nació en Comitán de Domínguez, Chiapas. Es presidenta de la Asociación de Mujeres Jefas Empresarias (AMMJE) en Chiapas, una agrupación que aglutina a 200 mujeres empresarias de Chiapas, generando alrededor de 10 mil empleos directos formales en Tuxtla, Tapachula, Comitán, San Cristóbal y Villaflores.



## Política

**Marcelina Galindo Arce** es una de las primeras diputadas federales en México electa por el voto popular representó a el Estado de Chiapas durante la XLIII Legislatura (1955-1958) y es la primera mujer que entró al Colegio Electoral. Nacida en Chiapas, Marcelina creció en Tabasco donde cursó sus estudios para graduarse como profesora normalista, luego de que el gobernador Tomás Garrido le obsequiara una beca, como profesora Marcelina llegó a ser líder magisterial en Tabasco.



**Florinda Lazos León** nació en San Cristóbal de Las Casas el 3 de marzo de 1898 y falleció el 7 de diciembre de 1973, fue una revolucionaria mexicana, periodista, política y sufragista. Una combatiente en la Revolución Mexicana; desempeñó varios trabajos, desde enfermera hasta diputada. También fue una de las organizadoras del primer Congreso de Obreras y Campesinas de Chiapas en 1919. Lazos León representa a muchas revolucionarias que ayudaron en el avance de la igualdad en México y a la educación en Chiapas.



## Arte/Actuación / Música

**Silvia "Bibi" Gaytán Barragán**, nacida en Tapachula, Chiapas el 27 de enero de 1972, es cantante, actriz y bailarina mexicana. Ha participado en telenovelas, programas y teatro; lanzó discos y colaboraciones discográficas en México. Fue reconocida con premios y nominaciones en TVyNovelas como Mejor actriz joven.





# Mujeres en Acción: Iniciativa Sección 40

## Educación

**Petrona de la Cruz**, nació el 23 de septiembre de 1965, en Zinacantán, Chiapas. Dramaturga en lengua tzotzil, becaria del Consejo Nacional para la Cultura y las Artes en 2002. Recibió el Premio Rosario Castellanos en Literatura que otorga el gobierno del Estado de Chiapas en 1992. Algunas de sus obras dramáticas han sido representadas en Australia, Canadá, Estados Unidos, México y diversos países de Latinoamérica.



**María Adelina Flores Morales**, nació y murió en San Cristóbal de las Casas, Chis. (1895-1963). Educadora que durante 47 años, dirigió el colegio La Enseñanza de primaria y secundaria desde 1915, y normal a partir de 1922. Hablaba tzeltal y tzotzil y a los indígenas los hospedaba en su casa, los alimentaba y enseñaba. Cada año les dedicaba un día de fiesta, mucho antes de que se estableciera el Día del indio. Una calle de su ciudad natal lleva su nombre.es de Latinoamérica



**Fidelia Brindis Camacho** nació en Ocozocoautla en 1889 y falleció en 1972; fue maestra normalista, periodista, feminista, y activista mexicana por el sufragio femenino y la participación ciudadana. La primera mujer en fundar un periódico en Chiapas, "El Altruista" en 1919. Luchó por impulsar el derecho al voto de las mujeres chiapanecas y fue una de las pioneras del movimiento feminista de México. En 1943 fue nombrada Supervisora de Escuelas Normales a nivel nacional, cargo que desempeñó hasta su jubilación.



**Itzel del Rocío Martínez Gil** originaria de Cintalapa, es Licenciada en Educación Secundaria, actualmente docente de Telesecundaria, tiene una Maestría en Educación Superior, posee un Diplomado en Premios Literarios, cursa actualmente un Diplomado en Novela Histórica. Es promotora de Lectura, Campeona Estatal de Declamación, representó a Chiapas en un concurso de Declamación, Presidenta del Parlamento Juvenil "Rosario Castellanos", representó a Chiapas en el parlamento juvenil en el Senado de la República y fue Presidenta de la Comisión de Educación.





## Curiosidades “Alumnos Sobresalientes”

Los docentes son capaces de dejar huella en sus alumnos, tienen ese poder transformador que podría convertir esas pequeñas mentes en líderes del futuro.

No obstante, debemos tomar en cuenta los cambios que generaron esta crisis mundial y continuar adaptando nuestras aulas virtuales y materiales electrónicos para el desarrollo integral de niños, niñas y jóvenes.

En esta edición de la Revista Digital Orgullo SNTE 40, exhortamos a los docentes, directivos y padres de familia a motivar a los alumnos para no perder de vista el sueño de ser grandes personas, profesionales y con un futuro prometedor.

Por ello, convocamos a hijos e hijas de docentes afiliados a la Sección 40 a participar en la Sección “SNTE Peques”, un espacio exclusivo para reconocer el máximo esfuerzo que hacen cada día como estudiantes, publicando sus trabajos, proyectos o contenido.



Niños, Niñas y Jovenes

### ¡Participa!

Te invitamos a ser parte de la “Revista Orgullo SNTE 40”

Puedes enviarnos contenido de tu autoría como:

- Cuentos
- Poemas
- Versos
- Cartas
- Dedicatorias
- Refranes

Con temas de tu interes, por ejemplo:

- Maestros o Maestras
- Familia
- Papá o Mamá
- Amigos
- Escuela
- Primavera
- Navidad
- Vacaciones
- San Valentin
- Dia de Muertos

Recuerda: debes hacerlo con la autorización firmada de tus padres o tutores.

Envíanos tu contenido y propuesta al correo: [comunicaciónsnte40@gmail.com](mailto:comunicaciónsnte40@gmail.com) o llama al 9616685924.





# #Comunicación40 Comparte y Da Like

En el SNTE #UnoSomosTodos #TodosSomosUno y la #Sección40 te invita a conocer el ESTATUTO que rige nuestra vida sindical.

Disponible aquí: <https://snte.org.mx/.../12/Estatuto-SNTE12-Marzo-2019.pdf>



SHARE

Te invitamos a seguirnos a través de nuestras redes sociales oficiales y no te pierdas contenido realmente #InteresanteParaTí



## CURSO DE ACOMPAÑAMIENTO

de selección en los siguientes procesos de USICAMM  
Ciclo Escolar 2022-2023

¡PRÓXIMAMENTE!, no dejes de seguir nuestras redes sociales oficiales

f SNTE SECCION 40 @ SECCION40CHIAPAS [HTTPS://SNTE.ORG.MX/SECCION40/](https://snte.org.mx/seccion40/)



## CURSO DE ACOMPAÑAMIENTO

para ingreso al servicio docente de acuerdo a  
los procesos de USICAMM Ciclo Escolar 2022-2023.

¡PRÓXIMAMENTE!, no dejes de seguir nuestras redes sociales oficiales

f SNTE SECCION 40 @ SECCION40CHIAPAS [HTTPS://SNTE.ORG.MX/SECCION40/](https://snte.org.mx/seccion40/)



# “SECCIÓN 40 INFORMA”

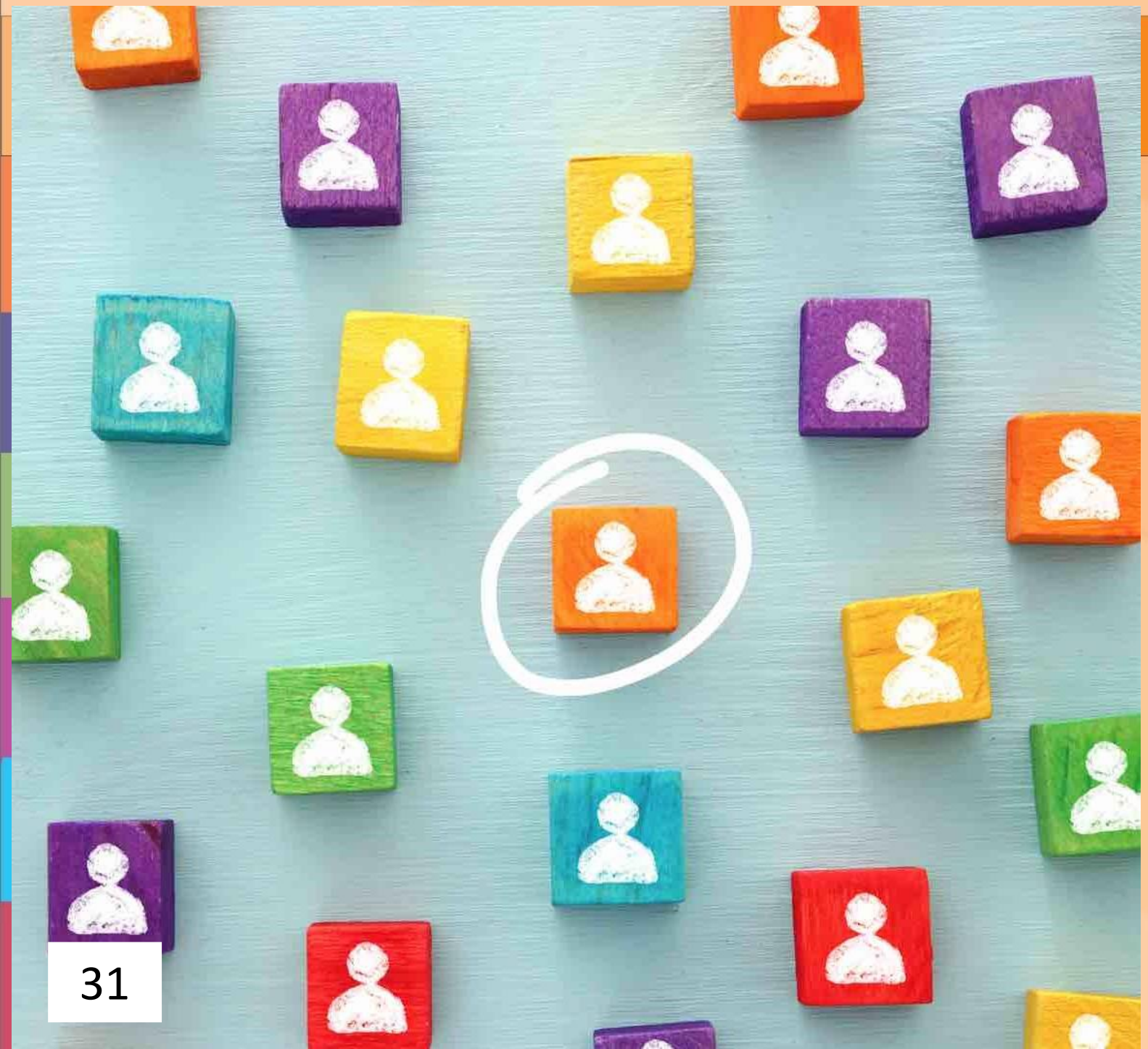

## #LaFuerzaEresTú

En el Plan Operativo Anual de la Sección 40 del SNTE se encuentra la Secretaría de Vinculación Social que tiene como uno de sus objetivos fomentar, mantener y desarrollar alianzas con organizaciones e instituciones públicas, para la gestión de acciones en beneficio de la educación y la sociedad mexicana.





# #LaFuerzaEresTú



Los programas y proyectos que se desarrollan a través de convenios de colaboración, privilegian la articulación de las acciones para fortalecer las capacidades educativas de las comunidades escolares y de la sociedad en su conjunto, haciendo visible el valor que tiene asumir responsablemente que la educación es tarea de todos. A continuación, se mencionan los convenios vigentes:

CONVENIO DE COLABORACIÓN SNTE-SEDENA.

CONVENIO SNTE-AMARA FUNDACIÓN PRO-AUTOESTIMA A.C.

CONVENIO DE COLABORACIÓN SNTE-CNDH.

CONVENIO DE COLABORACIÓN SNTE-CONADE.

CONSEJOS DE PARTICIPACIÓN SOCIAL.

MAESTRO POR UN DÍA.

DESARROLLO SUSTENTABLE.

CONVENIO DE COLABORACIÓN SNTE-CONAFOR

# #LaFuerzaEresTú

Algunos de los proyectos o acciones que se ejecutan en el marco de estos convenios son:

**Convenio SNTE-SEDENA:** Organizar un programa cultural en el marco del día del ejército mexicano; realizar abanderamiento de escoltas con motivo del día de la Bandera en las diferentes regiones; excursión a la 31ª. Zona militar de Rancho nuevo con las diferentes escuelas del nivel básico y medio superior; labor social en coordinación con SEDENA en las diferentes escuelas de todos los niveles educativos: poda de árboles, limpieza, pinta de escuelas, reforestación con docentes, alumnos y padres de familia.



**Educación para el Desarrollo Sostenible:** Conferencia y/o Talleres ambientales que nos permitan la cercanía con los agremiados de los diferentes niveles educativos; la Campaña “Pequeñas acciones que hacen grandes diferencias”; celebración del día mundial del medio ambiente; reforestación de espacios educativos; cursos y talleres con la asesoría de CONAFOR.

**Maestro por un día:** Promover el programa de manera que los docentes lo conozcan y motiven a participar junto a sus Escuelas; elegir al padre de familia que colaborará con el programa; reconocimiento al padre de familia y a la escuela por participar.





# #LaFuerzaEresTú

**Convenio SNTE-CNDH:** Realizar conferencias en las diferentes regiones del estado con la comunidad educativa (Padres, Maestros y Alumnos); Colaboración con la Dirección de Fuerza Ciudadana y Fiscalía del Estado, capacitando a docentes sobre sus derechos y obligaciones en las 15 Regiones; llevar a cabo conferencias desde la Secretaría de Equidad de Género y Derechos Humanos para celebrar el día Internacional de la Mujer, conferencias SNTE-AMARA Fundación Pro-autoestima A.C., Día Internacional de la Eliminación de la Violencia contra las Mujeres, y para celebrar el Día de la Lucha contra el Cáncer de mama; cursos en línea y certámenes de dibujo en diferentes niveles educativos.



En este eje estratégico de corresponsabilidad social, se sirve al pueblo esperando rescatar los valores cívicos y éticos, formar mejores ciudadanos comprometidos con nuestro país, fomentar una cultura al rescate del medio ambiente a los alumnos, maestros y padres de familia, inculcar los valores de los Derechos Humanos y correspondemos con compromiso proactivo como actores sociales relevantes en la Defensa de la Escuela Pública, desde nuestro ámbito de competencia en la Sección 40.

<b>COORDINADOR DE EJE ESTRATÉGICO:</b>	PROF. EBER CASTILLEJOS MOSCOSO	
<b>TELÉFONO:</b>	961 1773592	
<b>CORREO:</b>	eber-62@hotmail.com	
<b>RESPONSABLES DE LOS PROGRAMAS</b>	<b>TELÉFONO</b>	<b>CORREO</b>
GLADIOLA DINEY RUÍZ CAMACHO	961 1862147	g_diney@hotmail.com
PATRICIA HERNÁNDEZ CRUZ	962 6064060	pattysnte40@hotmail.com
REYES FREDDY ESCOBAR HERNÁNDEZ	961 1559023	reyes05_65@hotmail.com





# Directorio de Niveles

## Educación Preescolar

**Profa. María del Rocío Hernández Farrera**  
Secretaría de Trabajo y Conflictos de Educación Preescolar  
Numero: 961 177 8832  
Correo: laboral40@hotmail.com

## Educación Secundaria

**Prof. César Hugo Camacho de Coss**  
Secretaría de Trabajo y Conflictos de Educación Secundaria  
Numero: 961 198 6046  
Correo: organizacion1snte40@gmail.com

## Educación Telesecundaria

**Prof. Raúl Velasco Villarreal**  
Responsable del Nivel de Telesecundaria para esta actividad  
Numero: 961 300 5582  
Correo: ravelvil@gmail.com

## Niveles Especiales

**Dra. Norma Leticia López Gómez**  
Responsable de Niveles Especiales para esta actividad  
Numero: 961 122 5488  
Correo: 40nivelesespeciales@gmail.com

## Educación Primaria

**Profa. Zahira Verónica de Guadalupe Gutiérrez Pinto**  
Secretaría de Trabajo y Conflictos de Educación Primaria  
Numero: 961 171 3824 / 961 659 8776  
Correo: pinto.zahira.snte40@outlook.com

## Educación Media Superior

**Prof. Jesús Inocente Nucamendi Nucamendi**  
Secretaría de Trabajo y Conflictos de Educación Media Superior  
Numero: 961 129 6154 / 961 179 5938  
Correo: mediasuperiorsnte40@gmail.com

## Educación Física

**Prof. Saul Palacios Hernández**  
Secretario de Trabajo y Conflictos de Educación Física  
Numero: 961 255 4415  
Correo: educacionfisicasnte40@gmail.com

## Educación Telebachillerato

**Prof. Reyes Freddy Escobar Hernández**  
Secretaría de Trabajo y Conflictos de Telebachillerato  
Numero: 961 155 9023 / 963 236 3343  
Correo: reyes05\_65@hotmail.com





## Secretarios de Organización

Organización	Región	Secretario	Numero	Correo
I	Centro Oriente	Cesar Hugo Camacho de Coss	961 198 6046	organizacion01@snte40.org.mx
II	Centro Poniente	Rubén Solís Mis	999 297 0462	organizacion02@snte40.org.mx
III	Tapachula-Huixtla	Miguel Alvarado Santos	962 696 4246	organizacion03@snte40.org.mx
IV	Valle-Fraylesca	Enaín Camacho Cruz	965 100 0384	organizacion04@snte40.org.mx
V	Costa Chica	Julio Cesar Cueto Alvarez	966 102 7767	organizacion05@snte40.org.mx
VI	Palenque	René Pastrana Neria	734 128 7457	organizacion06@snte40.org.mx
VII	Ocosingo-Yajalón	Arbey Vera Nafate	961 177 6867	organizacion07@snte40.org.mx
VIII	Comalapa-Motozintla	Raul Omar Burgos Quintal	999 200 8908	organizacion08@snte40.org.mx
IX	San Cristobal	Jorge Alexis Mazariegos Perez	961 194 3945	organizacion09@snte40.org.mx
X	Comitán	Antonio Ibarra Morales	238 104 0599	organizacion10@snte40.org.mx
XI	Pichucalco-Simojovel	Jorge Vega Campos	221 120 3964	organizacion11@snte40.org.mx





# Directorio Sección 40

Coordinadores Regionales			
Organización	Región	Coordinador	Numero
I	Centro Oriente	Luis Efrén Espinoza López	961 244 3046
II	Centro Poniente	Jaqueline Archila García	961 216 1018
III	Tapachula	José Antonio Ordoñez García	962 130 5903
III	Huixtla	Norma Leticia López Gomez	961 122 5488
IV	Cintalapa	Rogelio Vázquez Castillejos	961 608 9789
IV	Villaflores	Gladiola Diney Ruiz Camacho	961 186 2174
V	Tonalá	Elizabeth Villanueva Simón	966 101 4991
VI	Palenque	Rossy Salomé Chang Hernández	916 111 3888
VII	Ocosingo-Yajalón	José Ramón Victorio Zambrano	961 103 2107
VIII	Comalapa	Luis Fernando Cifuentes Alcázar	963 164 1116
VIII	Motozintla	Alí López Aparicio	962 204 3232
VIII	Motozintla	Carlos López González	961 236 0881
IX	San Cristóbal de las Casas	Joel Toledo Aragón	961 708 7280
X	Comitán	Neptalí Cruz Aguilar	963 118 9994
XI	Pichucalco	Alonso López Ordoñez	932 120 6973
XI	Simojovel	Julio César Clemente Toalá	961 130 9262

